



Le sésame relationnel

Pourquoi?

Permettre au résident de se présenter avec un outil interactif à l'hôpital, en séjour extérieur, à tout nouvel intervenant.

Comment communiquer avec des personnes atteintes dans leurs capacités motrices, sensorielles, perceptuelles, cognitives et/ ou linguistiques

Comment?

Avec un outil réalisé par les professionnels en collaboration avec la famille : synthétique, facile d'utilisation, agréable à consulter

Une page de garde

Nom, prénom,
date de
naissance

portrait

Coordonnées
MAS

Date de
réalisation

The image shows a sample 'Sésame relationnel' form. It includes a header section with a small portrait photo, a text box for 'Monsieur Jean G. Né le : 20 février 1980', and another text box for 'Maison d'Accueil Spécialisée Ti Leur - Landerneau 02 98 85 69 24'. Below this is a date field 'Novembre 2013'. The main title 'Sésame relationnel' is centered above a large portrait photo. At the bottom, there is a logo for 'DON BOSCO' and the email address 'mas@donbosco.asso.fr'. Green callout boxes with lines pointing to specific fields are overlaid on the form: one points to the name and birth date, another to the portrait photo, a third to the MAS contact information, and a fourth to the date field.

Le sésame; des informations concernant:

1. Communication
2. Plaisir, déplaisir, douleur
3. Réponses à l'environnement
4. Motricité
5. Point Spécifique
6. Schéma récapitulatif
7. J'aime, je n'aime pas
8. Vie quotidienne
9. Points de vigilance
10. Signes d'épilepsie

Un code couleur



Communication, expression



Difficultés, vigilance



Facilités, capacités



Stimuli, environnement



Motricité



Vie quotidienne

1

2

Monsieur Jean G
Né le : 20 février 1980



Maison d'Accueil Spécialisée
Ti Loar - Landerneau
02 98 85 69 24

MODE D'ENTREE EN RELATION

Moi : Je lève la tête, je regarde l'interlocuteur.
J'appelle par un son ou un cri. Je lève la main.
L'autre : me nomme par mon prénom, se met à ma hauteur, capte mon intérêt par la plaisanterie, le rire, le jeu.

COMMUNICATION-EXPRESSION

Je m'exprime par des sons, des regards, des sourires.
Je tape le poing sur l'objet ou ma cuisse lors du bain-détente.
Je me racle la gorge.

ATTITUDE SPONTANEE

Assis : je me penche en avant et à gauche
Dans mon lit : je me mets en chien de fusil

MOTRICITE

Je me balance.
Dans mon lit, je me mets à « 4 pattes », je me tourne.

DIPLAIRE/INCOMFORT

Je me recroqueville, je déteste ce je l'aime la tête, je peux faire les yeux noirs, je m'auto stimule, je rale.

PLAISIR

Je souris, je ris. Je me balance.
Je capote.

DIPLAIRE

Je cris
Je m'auto stimule

REPONSE AUX STIMULI - A L'ENVIRONNEMENT

Je suis curieux de l'environnement et surtout de la nouveauté.

ACTO-STIMULATION

Je m'auto stimule pour me rassurer et me sentir « excité » surtout en l'absence de l'autre.
Je lève le genou gauche, je porte ma main gauche à l'oreille, je tape ma main gauche avec la main droite. Je peux me faire mal à l'oreille et décrocher mon visage et l'avant-bras gauche.
Quelques fois à côté de contention pour m'aider : quelque un centre son attention sur moi, me met la contention au cou de la tablette au bras (surtout à gauche).

Optimal : 50 cm
MAX : 2 M

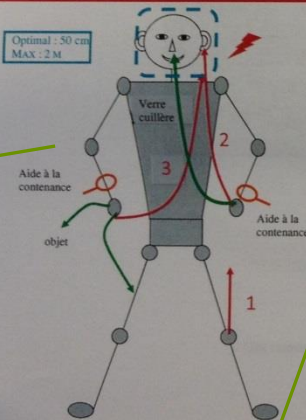

Code couleur : communication (sad face icon) Vie quotidienne (happy face icon)

J'AIME

Les bruits de voiture
Regarder la messe à la télévision, les reportages animaliers
Prendre mes médicaments avec du fromage

JE N'AIME PAS

Les fruits rouges
Les compotes
Les temps de transition, de séparation
L'eau froide

Monsieur Jean G
Né le : 20 février 1980



Maison d'Accueil Spécialisée
Ti Loar - Landerneau
02 98 85 69 24

TOILETTE/HYGIENE

J'utilise le chariot-douche ; je prends vite froid.
J'ouvre la bouche pour le lavage des dents.
Je suis rasé au rasoir manuel.
J'ai un shampoing anti-pelliculaire si nécessaire.
Je porte des changes de taille M.

SOMMEIL

Je m'endors en écoutant de la musique douce
Je garde une lumière tamisée
Je dors dans un lit médicalisé avec barrières. Mon lit est mis au plus bas + coussins au sol (risque de chute)
J'ai un temps d'hygiène si besoin (selles)

REPAS/ALIMENTATION

J'ai besoin d'être accompagné.
Je prends le petit-déjeuner et le dîner au lit
J'utilise un verre adapté à découpe nasale
J'ai une alimentation normale coupée très petit.
Je suis un régime hypocalorique
Je laisse tomber l'aliment que je n'aime pas au coin de la bouche.
Quand j'aime, je dis « mmmm ».

APPAREILLAGE

Fauteuil roulant manuel avec coquille d'assise et tablette
Lève-personne
Drap de transfert et drap de rehaussement
Lit médicalisé avec barrières et protège-barrières



Besoin de contention, de sécurisation, d'attention bienveillante, et de sollicitations ajustées

Vigilance au risque d'« auto-stimulation » et de lésions cutanées à l'avant-bras gauche ou au visage
Vigilance à l'installation et au confort : testicules volumineux

Vérifier la bonne prise des médicaments

SIGNES D'EPILEPSIE

Clonies, mouvements désordonnés, cris
2 à 3 crises d'épilepsie mensuelles
Nécessité de maintien des bras et jambes

4

5

6

7

3

8

10

9

1 communication

MODE D'ENTRÉE EN RELATION

Moi: Je lève la tête, je regarde l'interlocuteur. J'appelle par un son ou un cri. Je lève la main.

L'autre : me nomme par mon prénom, se met à ma hauteur, capte mon intérêt par la plaisanterie, le rire, le jeu.

COMMUNICATION-EXPRESSION

Je m'exprime par des sons, des regards, des sourires. Je tape le poing sur l'objet ou ma cuisse lors du bain-détente. Je me racle la gorge.

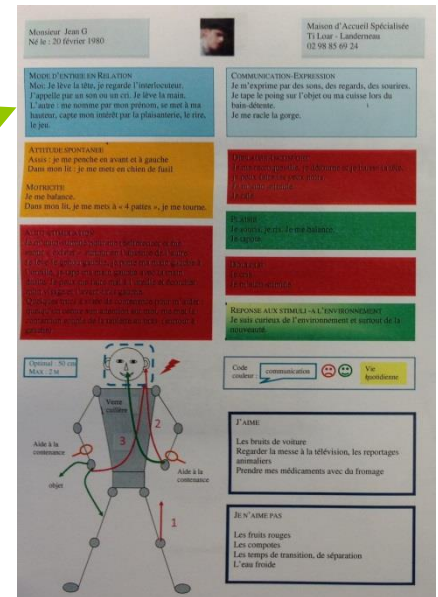

2: plaisir, déplaisir, douleur

Monsieur Jean G.
Né le : 20 février 1980

Maison d'Accueil Spécialisée
TI Lior - Landernau
02 98 85 69 24

MOOD D'ENTRÉE EN RELATION
Moi : Je lève la tête, je regarde l'interlocuteur.
J'appelle par un son ou un cri. Je lève la main.
L'autre : me nomme par mon prénom, se met à ma hauteur, capte mon intérêt par la plaisanterie, le rire, le jeu.

ATTITUDE SPONTANÉE
Assis : je me penche en avant et à gauche.
Dans mon lit : je me mets en chien de fusil.

MOTRICITÉ
Je me balance.
Dans mon lit, je me mets à « 4 pattes », je me tourne.

SCÈNE STIMULÉE
Je m'auto-stimule avec mes mains/avec ma tête.
Je m'auto-stimule avec mes mains/avec ma tête.
Je m'auto-stimule avec mes mains/avec ma tête.
Je m'auto-stimule avec mes mains/avec ma tête.
Je m'auto-stimule avec mes mains/avec ma tête.
Je m'auto-stimule avec mes mains/avec ma tête.
Je m'auto-stimule avec mes mains/avec ma tête.
Je m'auto-stimule avec mes mains/avec ma tête.

SCÈNE STIMULÉE
Je m'auto-stimule avec mes mains/avec ma tête.
Je m'auto-stimule avec mes mains/avec ma tête.
Je m'auto-stimule avec mes mains/avec ma tête.
Je m'auto-stimule avec mes mains/avec ma tête.
Je m'auto-stimule avec mes mains/avec ma tête.
Je m'auto-stimule avec mes mains/avec ma tête.
Je m'auto-stimule avec mes mains/avec ma tête.
Je m'auto-stimule avec mes mains/avec ma tête.

RÉPONSE AUX STIMULI-A L'ENVIRONNEMENT
Je suis curieux de l'environnement et surtout de la nouveauté.

Optimal : 50 cm
Max : 2 m

Votre caillou

Aide à la conscience

objet

Aide à la conscience

Code couleur : communication (rouge), Vie quotidienne (jaune)

J'AIME
Les bruits de voiture
Regarder la messe à la télévision, les reportages animaliers
Prendre mes médicaments avec du fromage

JE N'AIME PAS
Les fruits rouges
Les compotes
Les temps de transition, de séparation
L'eau froide

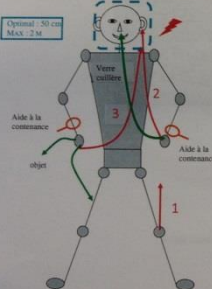

DÉPLAISIR-INCONFORT

Je me recroqueville, je détourne et je baisse la tête, je peux faire les yeux noirs.
Je m'auto-stimule
Je râle

PLAISIR

Je souris, je ris. Je me balance.
Je tapote.

DOULEUR

Je crie
Je m'auto-stimule

3: environnement

Monsieur Jean G
Né le 20 février 1980

Maison d'Accueil Spécialisée
TI Loir - Landneau
02 98 85 69 24

MODE D'ENTREE EN RELATION

Moi: Je lève la tête, je regarde l'interlocuteur,
j'appelle par un son ou un cri. Je lève la main.
L'autre : me nomme par mon prénom, se met à ma hauteur, capte mon intérêt par la plaisanterie, le rire, le jeu.

ATTITUDE/SPONTANÉ

Assis : je me penche en avant et à gauche
Dans mon lit : je me mets en chien de fusil

MOTRICITE

Je me balance.
Dans mon lit, je me mets à « 4 pattes », je me tourne.

AUDITION/STIMULATION

Je me mets à stimuler par des sons fréquents et intenses : « ou ou ou » pendant les séquences de la vidéo.
Je lève l'action quand la vidéo me fait entendre à l'oreille, je tape mes mains quand j'entends la cassette.
J'écoute les sons que j'entends avec la cassette.
J'écoute les sons que j'entends avec la cassette.

Quelques fois, à la suite de la stimulation par la vidéo, je prends l'initiative de répondre avec moi-même, par exemple la chanson que j'ai entendue à la radio. (Continuer à pratiquer)

COMMUNICATION-EXPRESSION

Je m'exprime par des sons, des regards, des sourires.
Je tape le poing sur l'objet ou ma cuisse lors du bain-détente.
Je me racle la gorge.

DÉCLIC/DECOUVERTE

Je me racole par la vidéo, je lève la main quand j'entends la cassette.
Je tape mes mains quand j'entends la cassette.
Je tape mes mains quand j'entends la cassette.

PLAISIR

Je souris, je rir, Je me balance.
Je tape mes mains.

DÉCLIC

Je tape mes mains.
Je tape mes mains.

REPONSE AUX STIMULI - A L'ENVIRONNEMENT

Je suis curieux de l'environnement et surtout de la nouveauté.

Optimal : 50 cm
Max : 2 M

Code couleur

communication

Vie quotidienne

J' AIME

Les bruits de voiture.
Regarder la messe à la télévision, les reportages animaliers.
Prendre mes médicaments avec du fromage.

J'EN AIME PAS

Les fruits rouges.
Les comptés.
Les temps de transition, de séparation.
L'eau froide.

RÉPONSE AUX STIMULI -À L'ENVIRONNEMENT

Je suis curieux de l'environnement et surtout de la nouveauté.

4:Motricité

ATTITUDE SPONTANÉE

Assis : je me penche en avant et à gauche

Dans mon lit : je me mets en chien de fusil

MOTRICITÉ

Je me balance.

Dans mon lit, je me mets à « 4 pattes », je me tourne.

Monsieur Jean G
Né le : 20 février 1980

Maison d'Accueil Spécialisée
Ti Loeur - Landerneau
02 98 85 69 24

MODE D'ENTREE EN RELATION
Moi: Je lève la tête, je regarde l'interlocuteur.
J'appelle par un son ou un cri. Je lève la main.
L'autre: me salue par mon prénom, se met à ma hauteur, capte mon intérêt par la plaisanterie, le rire, le jeu.

ATTITUDE SPONTANÉE
Assis: je me penche en avant et à gauche
Dans mon lit: je me mets en chien de fusil

MOTRICITE
Je me balance.
Dans mon lit, je me mets à « 4 pattes », je me tourne.

AVERTISSEMENT
L'enfant est en danger de chutes et de brûlures.
Il est en danger de noyade en balnéation.
Il est en danger de se faire écraser par les véhicules.
Il est en danger de se faire écraser par les animaux.
Il est en danger de se faire écraser par les objets.
Il est en danger de se faire écraser par les personnes.

COMMUNICATION-EXPRESSION
Je m'exprime par des sons, des regards, des sourires.
Je tape le poing sur l'objet ou ma cuisse lors du bain-délice.
Je me racle la gorge.

ORIENTATION-DEPLACEMENT
Je me déplace vers l'adulte ou l'objet.
Je me déplace vers l'adulte ou l'objet.
Je me déplace vers l'adulte ou l'objet.

PLAISIR
Je souris, je rit, je me balance.
Je rigole.

ORIENTATION
Je suis orienté vers l'adulte ou l'objet.

REPONSE AUX STIMULI - A L'ENVIRONNEMENT
Je suis curieux de l'environnement et autour de la nouveauté.

Optimal: 30 cm
Max: 2 m

Code couleur: communication Vie quotidienne

L'AIME
Les bruits de voiture
Regarder la messe à la télévision, les reportages animaliers
Prendre mes médicaments avec du fromage

JE N'AIME PAS
Les fruits rouges
Les compotes
Les temps de transition, de séparation
L'eau froide

5:Point spécifique

AUTO-STIMULATION

Je m'auto-stimule pour me réafférencer et me sentir « exister » surtout en l'absence de l'autre.

Je lève le genou gauche, je porte ma main gauche à l'oreille, je tape ma main gauche avec la main droite. Je peux me faire mal à l'oreille et écorcher mon visage et l'avant-bras gauche.

Quelques trucs à visée de contenance pour m'aider : quelqu'un centre son attention sur moi, me met la contention souple de la tablette au bras (surtout à gauche).

Monsieur Jean G.
Né le : 20 février 1980

Maison d'Accueil Spécialisée
Ti Lou - Landerneau
02 98 83 00 24

MODE D'ENTRÉE EN RELATION
Moi : Je lève la tête, je regarde l'interlocuteur, j'appelle par un son ou un cri. Je lève la main.
L'autre : me nomme par mon prénom, se met à ma hauteur, capte mon intérêt par la plaisanterie, le rire, le jeu.

COMMUNICATION-EXPRESSION
Je m'exprime par des sons, des regards, des sourires. Je tape le poing sur l'objet ou ma cuisse lors du bain-douche. Je me racle la gorge.

ATTITUDE SPONTANÉE
Axila : Je me penche en avant et à gauche. Dans mon lit, je me mets en chien de fusil.

RELATIONS DÉTENDUES
L'interlocuteur parle, je réagis et je retourne le dos. J'essaie d'attraper l'objet.
Je m'assois tranquillement.

MOUVEMENTS
Je me balance. Dans mon lit, je me mets à « 4 pattes », je me tourne.

50 ANS
Je souris, je rit, je me balance. J'agite.

50 ANS
Je suis.

50 ANS
Je suis.

50 ANS
Je suis.

RESPONSE AUX STIMULI-A L'ENVIRONNEMENT
Je suis curieux de l'environnement et surtout de la nourriture.

Optimal : 50 cm
Mauv : 3 m

Votre soutien

Aide à la contention
objet

Aide à la contention

Code couleur : communication (rouge), Vie quotidienne (vert)

J'AIME
Les bruits de voiture
Regarder la messe à la télévision, les reportages animaliers
Prendre mes médicaments avec du fromage

JE N'AIME PAS
Les fruits rouges
Les compotes
Les temps de transition, de séparation
L'eau froide

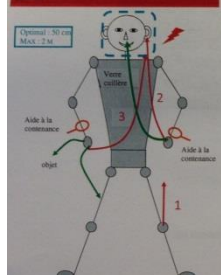

6: schéma

Monsieur Jean O
Né le : 20 février 1980

Maison d'Accueil Spécialisée
Ti Lou - Landreux
02 98 85 69 24

MODE D'ENTREE EN RELATION
Moi : Je lève la tête, je regarde l'interlocuteur.
J'appelle par un son ou un cri. Je lève la main.
L'autre : me salue par mon prénom, se met à ma hauteur, capte mon intérêt par le plaisir, le rire, le jeu.

COMMUNICATION-EXPRESSION
Je m'exprime par des sons, des regards, des sourires.
Je tape le poing sur l'objet ou ma cuillère lors du bain-déjeuner.
Je me racle la gorge.

ATTITUDE ADAPTATIVE
Aide : je me penche en avant et à gauche.
Dans mon lit : je me mets en chien de fusil.

MOTRICITE
Je me balance.
Dans mon lit, je me mets à « 4 pattes », je me tourne.

SCÉNARIO ACTUEL
L'adulte s'adresse à l'enfant et lui propose de jouer.
L'enfant répond par un son ou un cri.
L'adulte s'adresse à l'enfant et lui propose de jouer.
L'enfant répond par un son ou un cri.
L'adulte s'adresse à l'enfant et lui propose de jouer.
L'enfant répond par un son ou un cri.

REPOSE AUX STIMULI - A L'ENVIRONNEMENT
Je suis content de l'environnement et surtout de la nourriture.

Optimal : 50 cm
Max : 2 m

Code couleur : communication, Vie quotidienne

J'AI ME
Les bruits de voiture.
Regarder la messe à la télévision, les reportages animaliers.
Prendre mes médicaments avec du fromage.

JE N'AI PAS
Les fruits rouges.
Les tomates.
Les temps de transition, de séparation.
L'eau froide.

Optimal : 50 cm
MAX : 2 M

Aide à la
contenance

objet

Aide à la
contenance

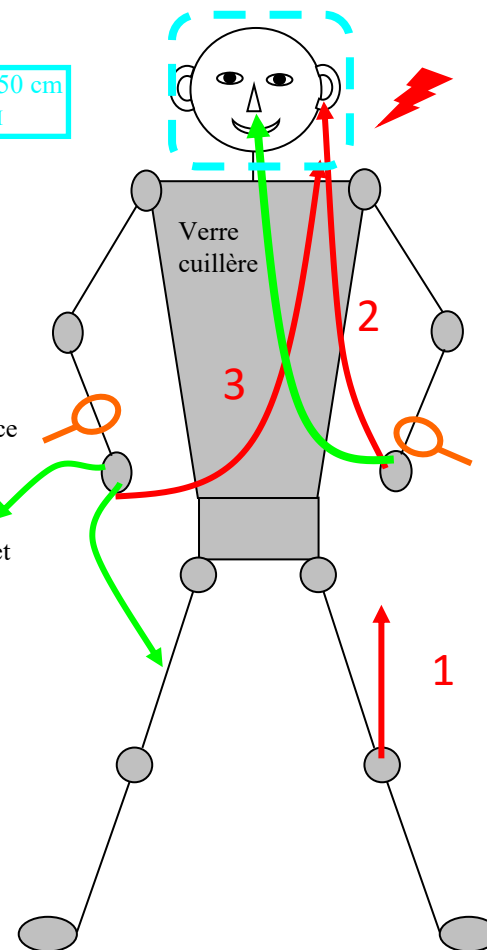

7: j'aime/je n'aime pas

Monsieur Jean G.
Né le : 20 février 1980

Maison d'Accueil Spécialisée
Tl Lour - Landerneau
02 98 85 69 24

MODE D'ENTREE EN RELATION
Moi : Je lève la tête, je regarde l'interlocuteur.
L'appelle par un son ou un cri. Je lève la main.
L'autre : me nomme par mon prénom, se met à ma hauteur, capte mon intérêt par la plaisanterie, le rire, le jeu.

ATTITUDE SPONTANEE
Assis : je me penche en avant et à gauche
Dans mon lit : je me mets en chien de fusil

MOTRICITE
Je me balance.
Dans mon lit, je me mets à « 4 pattes », je me tourne.

ACTIVITES FAVORISEES
Je suis attiré par les objets (bouteilles et ma boîte « bébé ») : j'essaie de les déviter de l'autre.
Je joue à cache-cache, j'essaie de me cacher sous la table.
J'aime les fruits rouges, les compotes, les fruits.
J'aime les fruits rouges, les compotes, les fruits.
J'aime les fruits rouges, les compotes, les fruits.

COMMUNICATION-EXPRESSION
Je m'exprime par des sons, des regards, des sourires.
Je tape le poing sur l'objet ou ma cuisse lors du bain-délicie.
Je me racle la gorge.

PRESENCE AUX STIMULI
Je suis attiré par les fruits rouges, les compotes, les fruits.
Je suis attiré par les fruits rouges, les compotes, les fruits.

REPERES AUX STIMULI - A L'ENVIRONNEMENT
Je suis attiré par les fruits rouges, les compotes, les fruits.

Code couleur
communication (rouge) Vie quotidienne (vert)

J'AIME
Les bruits de voiture
Regarder la messe à la télévision, les reportages animaliers
Prendre mes médicaments avec du fromage

JE N'AIME PAS
Les fruits rouges
Les compotes
Les temps de transition, de séparation
L'eau froide

J'AIME

Les bruits de voiture

Regarder la messe à la télévision, les reportages animaliers

Prendre mes médicaments avec du fromage

JE N'AIME PAS

Les fruits rouges

Les compotes

Les temps de transition, de séparation

L'eau froide

8: Vie quotidienne

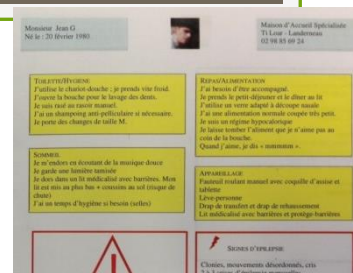

TOILETTE/HYGIÈNE

J'utilise le chariot-douche ; je prends vite froid.
J'ouvre la bouche pour le lavage des dents.
Je suis rasé au rasoir manuel.
J'ai un shampoing anti-pelliculaire si nécessaire.
Je porte des changes de taille M.

SOMMEIL

Je m'endors en écoutant de la musique douce
Je garde une lumière tamisée
Je dors dans un lit médicalisé avec barrières.
Mon lit est mis au plus bas + coussins au sol (risque de chute)
J'ai un temps d'hygiène si besoin (selles)



REPAS/ALIMENTATION

J'ai besoin d'être accompagné.
Je prends le petit-déjeuner et le dîner au lit
J'utilise un verre adapté à découpe nasale
J'ai une alimentation normale coupée très petit.
Je suis un régime hypocalorique
Je laisse tomber l'aliment que je n'aime pas au coin de la bouche.
Quand j'aime, je dis « mmmmm ».

APPAREILLAGE

Fauteuil roulant manuel avec coquille d'assise et tablette
Lève-personne
Drap de transfert et drap de rehaussement
Lit médicalisé avec barrières et protège-barrières

9: Vigilances

<p>Monsieur Jean G Né le : 20 février 1980</p>			<p>Maison d'Accueil Spécialisée T1 Loir - Landerneau 02 98 85 69 24</p>
<p>TOILETTE/HYGIENE J'utilise le chariot-douche ; je prends vite froid. J'ouvre la bouche pour le lavage des dents. Je suis rasé au rasoir manuel. J'ai un shampoing anti-pelliculaire si nécessaire. Je porte des changes de taille M.</p>	<p>REPAS/ALIMENTATION J'ai besoin d'être accompagné. Je prends le petit-déjeuner et le dîner au lit J'utilise un verre adapté à découpe nasale J'ai une alimentation normale coupée très petit. Je suis un régime hypocalorique Je laisse tomber l'aliment que je n'aime pas au coin de la bouche. Quand j'aime, je dis « mmmmm ».</p>		
<p>SOMMEIL Je m'endors en écoutant de la musique douce Je garde une lumière tamisée Je dors dans un lit médicalisé avec barrières. Mon lit est mis au plus bas + coussins au sol (risque de chute) J'ai un temps d'hygiène si besoin (selles)</p>	<p>APPAREILLAGE Fauteuil roulant manuel avec coquille d'assise et tablette Lève-personne Drap de transfert et drap de rehaussement Lit médicalisé avec barrières et protège-barrières</p>		
<div><p>Besoin de contenance, de sécurisation, d'attention bienveillante, et de sollicitations ajustées</p><p>Vigilance au risque d' « auto-stimulation » et de lésions cutanées à l'avant-bras gauche ou au visage</p><p>Vigilance à l'installation et au confort : testicules volumineux</p><p>Vérifier la bonne prise des médicaments</p></div>			
<p> SIGNES D'EPILEPSIE</p> <p>Clonies, mouvements désordonnés, cris 2 à 3 crises d'épilepsie mensuelles Nécessité de maintien des bras et jambes</p>			



Besoin de contenance, de sécurisation, d'attention bienveillante et de sollicitations ajustées.

Vigilance au risque d' « auto-stimulation » et de lésions cutanées à l'avant-bras gauche ou au visage

Vigilance à l'installation et au confort : testicules volumineux

Vérifier la bonne prise des médicaments

10: signes d'épilepsie

Monsieur Jean G.
Né le : 20 février 1980

Maison d'Accueil Spécialisée
T1 Lour - Landernau
02 98 83 69 24

TOLÈTTE/HYGIÈNE
J'utilise le chariot-douche : je prends vite froid.
J'ouvre la bouche pour le lavage des dents.
Je suis rasé au rasoir manuel.
J'ai un shampooing anti-pelliculaire si nécessaire.
Je porte des changes de taille M.

REPAS/ALIMENTATION
J'ai besoin d'être accompagné.
Je prends le petit-déjeuner et le dîner au lit.
J'utilise un verre adapté à découpe saale.
J'ai une alimentation normale coupée très petit.
Je suis un régime hypocalorique.
Je laisse tomber l'aliment que je n'aime pas au coin de la bouche.
Quand j'aime, je dis « mmmmm ».

SOMMEIL
Je m'endors en écoutant de la musique douce.
Je garde une lumière tamisée.
Je dors dans un lit médicalisé avec barrières. Mon lit est mis au plus bas + coussins au sol (risque de chute).
J'ai un temps d'hygiène si besoin (selles).

APPAREILLAGE
Fantouille roulant manuel avec coquille d'assise et tablette.
Lève-personne.
Drap de transfert et drap de rehaussement.
Lit médicalisé avec barrières et protège-barrières.

SKINES D'ÉPILEPSIE
Clonies, mouvements désordonnés, cris
2 à 3 crises d'épilepsie mensuelles
Nécessité de maintien des bras et jambes



Besoin de constance, de sécurisation, d'attention bienveillante, et de sollicitations ajustées

Vigilance au risque d'« auto-stimulation » et de lésions cutanées à l'avant-bras gauche ou au visage

Vigilance à l'installation et au confort : textiles volumineux

Vérifier la bonne prise des médicaments



SIGNES D'ÉPILEPSIE

Clonies, mouvements désordonnés, cris
2 à 3 crises d'épilepsie mensuelles
Nécessité de maintien des bras et jambes

Quatrième page

Environnement
familial

Monsieur Jean G
Né le : 20 février 1980



Maison d'Accueil Spécialisée
T1 Loar - Landerneau
02 98 85 69 24

FAMILLE
Père : Jean-Jacques G
1bis, rue G
29
Mère : Isabelle B
95, venelle de
29
Fratrie :
Vincent, David, Jacques, Matthieu, Damien,

RESPONSABLES LEGAUX
Monsieur Jean-Jacques G, père de Jean

APPARTEMENT
Neptaune

Maison d'Accueil Spécialisée
Ti Loar - Landerneau
02 98 85 69 24

FAMILLE
Parents : Jacqueline
26, impasse
29,
Père décédé le 09/11/2009

Fratrie : une sœur Gaëlle, maman de Arwen
Un frère Loïc

RESPONSABLES LEGAUX
madame , mère de Yann

APPARTIEMENT
Neptaune

APARTMENT
Neptune

Sésame relationnel

July 2014

Monsieur Yann .
Né le : 01 mai 1984

Maison d'Accueil Spécialisée
Ti Loar - Landerneau
02 98 85 69 24

Monxiour Yami
Né le : 01 mai 1984

Maison d'Accueil Spécialisée
Ti Loar - Landerneau
02 98 85 69 24

MODE D'ENTREE EN RELATION
L'autre : m'appelle par mon prénom
Moi : j'accepte la relation proposée
Je prends la main de l'autre
caresse la tête

COMMUNICATION-EXPRESSION
Je prends l'autre par la main pour faire
comprendre mes demandes.
Je comprends les phrases simples et concises.
Pour qu'on me laisse tranquille, je baisse la tête
pour demander un bisou ou je m'en vais, je
repousse gentiment.

REPONSE AUX STIMULI - A L'ENVIRONNEMENT.
 Je n'aime pas les changements aussi bien pour les
 lieux que pour le déroulement de ma semaine.
 Je ne supporte pas les contenants ouverts sans
 être vidés.
 Les objets doivent être rangés dans des boîtes

Code couleur : communication Vie quotidienne

DISCLAIMER
Je pourrais être « touché » -
Majoritaire des TOC
/ Je pourrais quand je ne suis pas d'accord et
mécontent
/ Je n'aime pas être « touché » par les autres

PLAISIR
Je ris en me frottant le nez avec les mains
Je tape sur mes cuisses
Je cours en riant
J'aime être à côté des autres

Devenir
Changement de comportement.
Majoration des TUMs
L'émets une plainte pour signifier une douleur mal-être

MOTRICITE.
Bonne motricité. Motricité fine précise.
Je sais faire du patin à glace.

J'AIME
les balades en véhicule
observer mon environnement tout en m
tenant à distance

JE N'AIME PAS
les balades à pied en extérieur

TOILETTE/HYGIENE
Je prends un bain le matin. Je peux réaliser une partie de ma toilette avec guidance.
Je me déshabille, me sèche et m'habille seul.
Je suis continent et autonome.
Je ne porte pas de slip ni de chaussettes et je préfère les vêtements amples.
Je porte des chausssures dont j'ai enlevé les laces.
Je suis pieds nus à l'intérieur.
Je ne suis pas frileux : je porte rarement des manches longues.
Pour que j'accepte mes vêtements propres, les sales doivent être hors de ma vue.

SOMMEIL.
Je dors dans un grand lit.
Je me couche seul quand je suis fatigué.
Je garde mes vêtements de la journée
En général, je dors bien.
J'ai accès aux toilettes



Je suis autiste

Etat cutané des pieds :
Pieds souvent abîmés, secs : soins hydratants quotidiens

Avidité pour la nourriture, hyperphagie

TOCs : -vider les contenants
- casser les objets peu solides
- vérifier le rangement des objets
- découper les briques alimentaires
- manger

Les pièces où sont stockés les aliments doivent être fermées.

Je ne peux pas rester seul dans un lieu inconnu

REPAS/ALIMENTATION
J'ai une alimentation normale coupée en petits morceaux sans maïs, petits pois, lentilles (non digérés).
Je mange seul avec une petite fourchette car je mange vite. Je mâche peu.
Je commence mon repas par boire mon verre de boisson que je remplis moi-même (1 seul verre).
Je prends mon repas seul car cela me permet de manger plus sereinement (et donc plus lentement).

SIGNES D'EPILEPSIE
Peu de crises.
épilepsie stabilisée

Points importants

- ◉ L'utilisation du « je »
- ◉ Une année d'observation et de connaissance avant de se lancer
- ◉ Une réalisation en équipe pluridisciplinaire, une collaboration avec la famille
- ◉ Une révision annuelle au moment du projet personnalisé ou plus si besoin
- ◉ Un format A3